

SIEMENS

HiPath 500

Il sistema di comunicazione
professionale per piccole
Aziende e uffici.



Copyright © Siemens Enterprise Communications GmbH & Co KG 2007. All rights reserved.

HiPath 500

Product Overview

SIEMENS

HiPath 540

- 2 S₀ Linee ISDN
- U_{P0/E} per 4 terminali TDM
- a/b per 4 terminali analogici (con CLIP / CNIP)
- HiPath Cordless fino a 3 base stations / 8 terminali DECT
- Voice Mail integrato

HiPath 580

- **come HiPath 540 con:**
- U_{P0/E} per 8 terminali TDM
- HiPath Cordless fino a 3 base stations / 16 terminali DECT



HiPath 500

Highlights

SIEMENS

Sistema

- Sistema High-quality e user-friendly per contesti essenziali
- Voice Mail intergato
- Universal Call Distribution (UCD), funzionalità Call Center per piccoli contesti
- Funzione Direttore Segretaria
- Semplive installazione e Amministrazione
- Sviluppato su base HiPath 3000

Applicazioni

- DECT multi-cell con *HiPath Cordless Office*
- CTI client *XPhone Entry* e HiPath TAPI 120
- HiPath Fault Management
- HiPath Accounting Management
- Connessione via LAN o V.24 integrate nel sistema

HiPath 500

Nuove Funzionalità

SIEMENS

HiPath 500 V7

- OpenStage T
 - OpenStage 20 T / 40 T
 - OpenStage 60 T / 80 T

- Fixed Mobile Convenience
 - (One Number Service)

- CTI
 - *XPhone Entry* incluso nel sistema

Fixed Mobile Convenience

Unico numero utente

SIEMENS

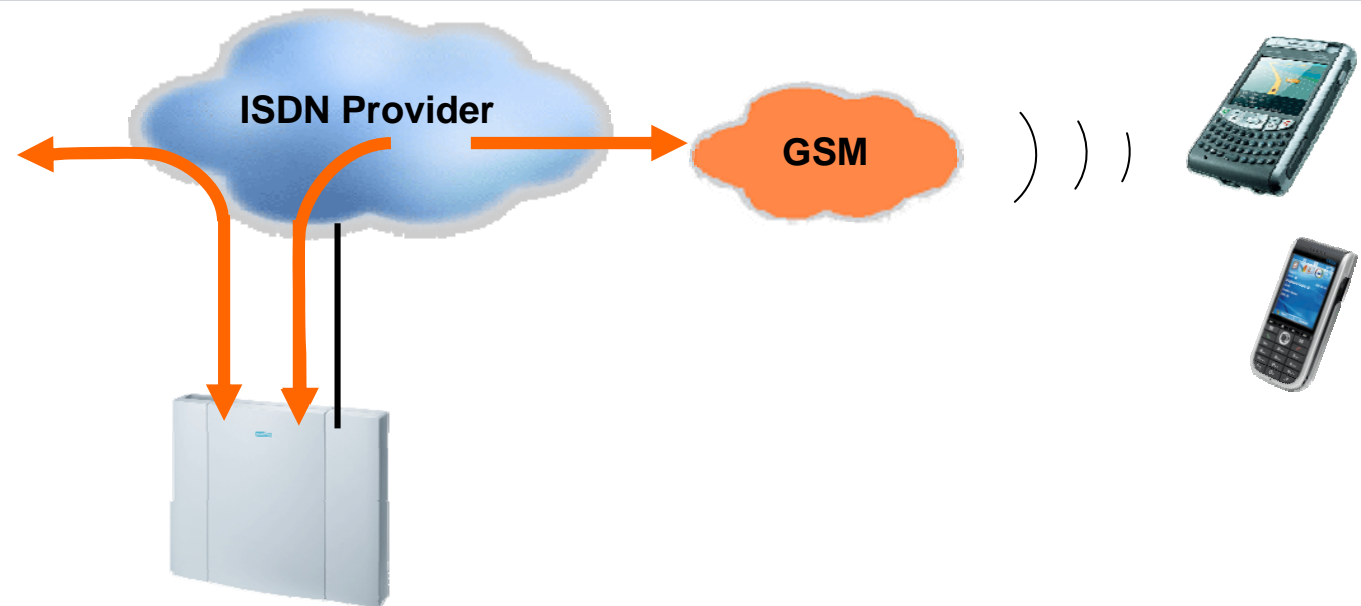

One-Number-Service per telefono interno – mobile

- Trasparenza per i costi di comunicazioni aziendali e privati
- Controllo delle chiamate entranti e uscenti dal sistema di comunicazione
- Connettività sicura per autenticazione
- Una voice-mail box

XPhone Entry

Un accesso gratuito al mondo CTI

SIEMENS

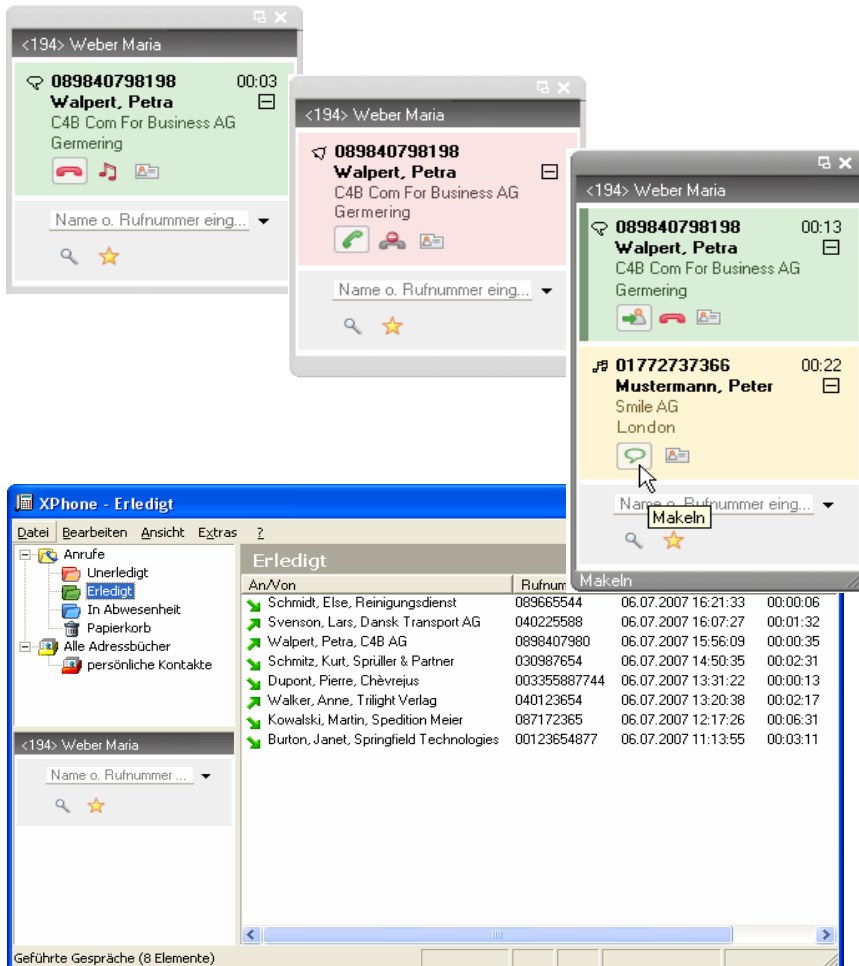

XPhone Entry è in dotazione con ogni HiPath 500 V7.0

- PC Desktop comfort telephony
 - On hook / disconnect
 - Accept call
 - Make call / transfer call
 - Consultation / toggle
 - Short dial from favorite list
- Identificazione chiamante
- Giornale delle chiamate
- Rubrica telefonica personale
- Upgrade opzionale (no free of charge) per integrazione con Microsoft Outlook o Lotus Notes

HiPath 500

Configurazione tipo

SIEMENS

HiPath 500 – all options at a glance

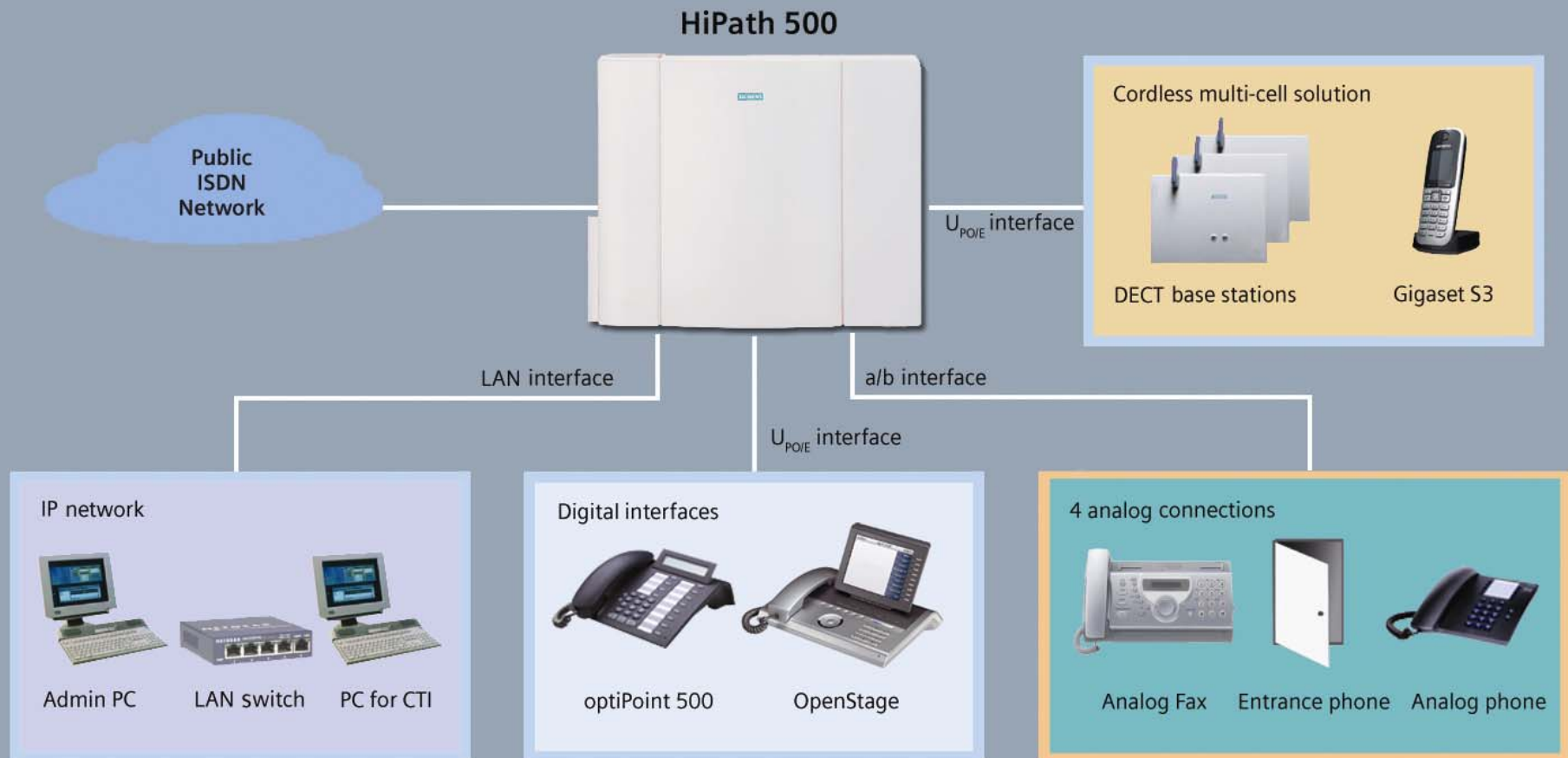

Copyright © Siemens Enterprise Communications GmbH & Co. KG 2007. All rights reserved.

HiPath 500 V8.0

System Overview

SIEMENS

HiPath 540



- Sistema base con power supply
- LAN Interface Module (LIM)
- Voice Mail entry integrato
- XPhone Entry
- Accounting base
- Cavo di alimentazione non fornito;

Massima configurazione possibile

- Fino a 8 derivati (4 analogici e 4 digitali)
- Fino a 8 cordless handsets addizionali.
- Max. 3 BS4 cordless base stations quando connessi via 1x UP0/E (addizionali). 2 chiamate simultanee per BS.
- Fino a 2 S0 ISDN exchange/network trunks (S0/BRI)

HiPath 580



- Sistema base con power supply
- LAN Interface Module (LIM)
- Voice Mail entry integrato
- XPhone Entry
- Accounting base
- Cavo di alimentazione non fornito;

Massima configurazione possibile

- Fino a 12 derivati (4 analogici e 8 digitali)
- Fino a 16 cordless handsets addizionali.
- Max. 3 BS4 cordless base stations quando connessi via 1x UP0/E (addizionali). 2 chiamate simultanee per BS.
- Fino a 2 S0 ISDN exchange/network trunks (S0/BRI)

SIEMENS

Thank you!



Copyright © Siemens Enterprise Communications GmbH & Co KG 2007. All rights reserved.