

MyIP Yeastar

I centralini VoIP per uffici , studi di professionisti e aziende



MyIP soho

- 36 utenti VOIP SIP
- Linee VOIP Illimitate
- IVR
- 2 slot disponibili per l'inserimento di :
scheda 2 FXO linee urbane analogiche
scheda 2 FXS linee Interne analogiche
scheda 2 BRI ISDN 2 accesso base



MyIP Standard

- 100 utenti Interni IP e analogici
- Linee VOIP Illimitate
- IVR
- 8 slot disponibili per l'inserimento di :
scheda 2 FXO linee urbane analogiche
scheda 2 FXS linee Interne analogiche
scheda 2 BRI ISDN 2 accesso base
- scheda 1 SIM GSM

**Chiamate VoIP
e tradizionali**

Unendo telefonate VoIP a
quelle tradizionali, si può
ottimizzare il business e
risparmiare denaro

Cancellazione Eco



Tecnologia di ultima generazione

SILTEL

Caratteristiche MYPBX

- IVR Voice mail integrato
- Risponditore automatico
- Conference Room
- Trasferita con o senza offerta
- Record di chiamate (CDR)
- Inoltro di chiamata
- Parcheggio delle chiamate
- Registrazione delle chiamate
- Risposta per assente
- Least cost Routing (LCR)
- Trasferimento di chiamata
- Avviso di chiamata
- Visualizzazione interni occupati
- Chiamata diretta degli interni

Voice Mail

- Configurazione semplice
- Operatore automatico Giorno-Notte
- Personalizzazione del messaggio
- Caselle vocali personalizzate e confidenziali
- Notifica messaggi su telefono IP e BCA e ricezione messaggi via e-mail
- Data e ora dei messaggi
- Personalizzazione del messaggio della casella
- Gestione mailbox da telefono, LAN o Internet
- Programmazione a distanza tramite Internet
- Integrazione CTI

Caselle Vocali

- Led stato casella
- Caller ID
- Messaggio personalizzabile
- Notifica esterna
- Consultazione remota



Scheda GSM
INTEGRATA

Apparecchi telefonici SIP



Rainbow2

Rainbow 2 ATCOM è un IP Phone dedicato agli utenti esigenti e professionali con un ricercato design. IP Phone con 4 SIP Account e LCD 3.2" 224 x 128 in scala di grigi è stato progettato per essere un terminale di comunicazione indispensabile per aziende di qualsiasi dimensione. La qualità HD Voice e il diffusore acustico migliorato consentono un'esperienza acustica di alta qualità, tutte le chiamate saranno come una comunicazione face-to-face.

Rainbow dss



16 tasti programmabili



Rainbow1

La serie Rainbow è progettata per avere elevate prestazioni della voce. Dotato del codec G.722, per un'ampia gamma di frequenze includendo sia bande alte che basse, ed è conforme alle norme TIA920, consente chiamate con la qualità voce HD come una conversazione face-to-face. Inoltre, la serie Rainbow è stata la prima a poter supportare il full HD, come il ricevitore HD, l'altoparlante HD e le sonerie HD.



Gigaset A580

Telefono IP cordless con display, funzione dual mode, espandibile fino a 6 portatili

Yealink VP 2009

Videotelefono IP con display touch screen a colori da 7 pollici e telecamera CMOS integrata.



CTI integrazione computer e telefono

Il software Phone Suite consente di avere una rubrica telefonica molto ampia con una facile e veloce funzione di ricerca: basta selezionare il nome o una parte del nome, la città, la via per trovare il contatto che si sta cercando. Trovato il nominativo sarà sufficiente inviare la chiamata per essere messi in contatto con l'interlocutore.

Inoltre consente di personalizzare la barra degli strumenti con i numeri (interni, fissi o cellulari) che si utilizzano più spesso per averli sempre a portata di click!

L'apertura del Pop-up all'arrivo della chiamata entrante consente di affrontare il cliente in modo personalizzato.

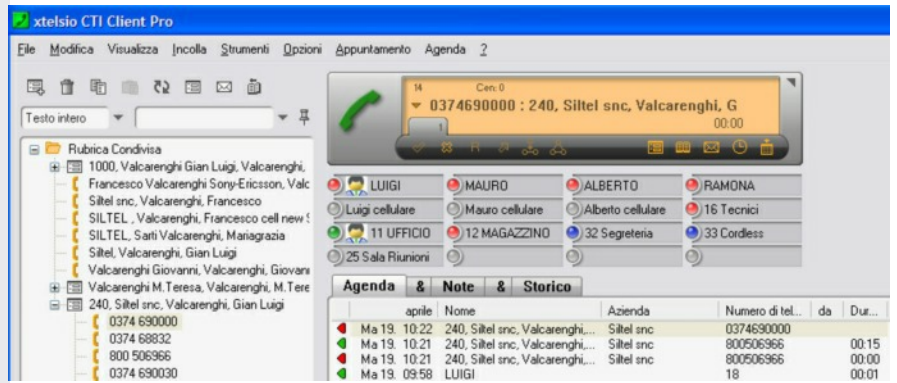

Sistema videocitofonico integrato nel centralino.

I centralini MyPBX sono ideali per connettere i videocitofoni KIRO IP. Vedo, parlo con l'interlocutore e apro la porta. 2 relay a porta.



Telefonare con MyPbx

Telefonate gratis su ADSL

- Tariffe ridotte su linea VoIP
- Tariffe ridotte su linea fissa ISDN

Fax

Il fax è integrato nel centralino. Tutti i fax vengono consegnati direttamente nella casella di posta elettronica

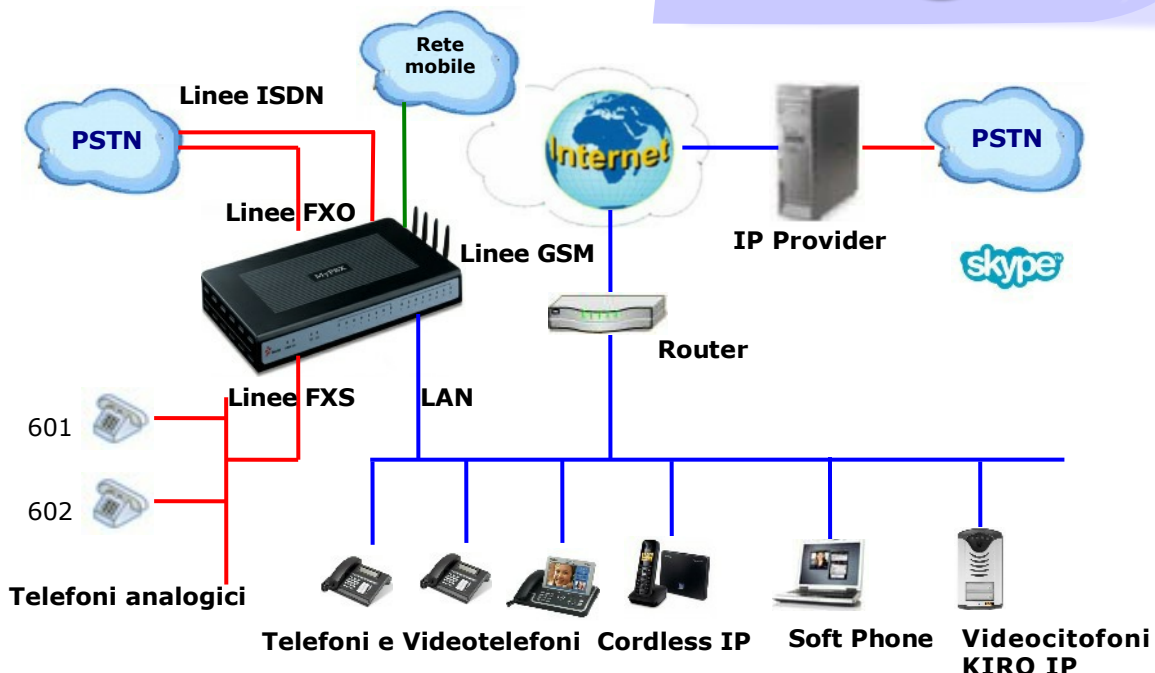

| Caratteristiche: | MyPBX soho | My PBX Standard |
|---|--|--|
| Interni | 36 | 100 |
| Linee SIP | illimitate | illimitate |
| Chiamate in contemporanea Max | 8 | 22 |
| Voicemail 4000min | □ | □ |
| Interfacce analogiche (FXO/FXS) Max | 4 | 16 |
| Linee ISDN Max. | 4 BRI punto/punto- punto/multipunto | 8 BRI punto/punto- punto/multipunto |
| Porte GSM Max. | | 4 |
| Slot disponibili | 2 | 8 |
| Flash | 512 MB Onboard Flash | 512 MB Onboard Flash |
| RAM | 64 MB Onboard RAM | 64 MB Onboard RAM |
| LAN | 1 (10/100Mbps) | 1 (10/100Mbps) |
| Protocollo | SIP(RFC3261) | SIP(RFC3261) |
| Transport | UDP, TCP | UDP, TCP |
| DTMF | RFC2833, SIP INFO, In-band | RFC2833, SIP INFO, In-band |
| Codec audio | G.711 A/u-law, G.726, G.729 A, GSM, Speex. | G.711 A/u-law, G.726, G.729 A, GSM, Speex. |
| Codec video | H261, H263, H263p, H264, MPEG4. | H261, H263, H263p, H264, MPEG4. |
| LED | rosso FXO e verde FXS. | rosso FXO e verde FXS. |
| Network | DHCP Server, VLAN | DHCP Server, VLAN |
| Identificativo del chiamante CLIP - CLIR | □ | □ |
| Accesso diretto al sistema (DISA) | □ | □ |
| Non disturbare (DND) | □ | □ |
| Risponditore automatico (IVR) | □ | □ |
| Musica in attesa | □ | □ |
| Assegnazione suonerie di chiamata | □ | □ |
| Conferenza | □ | □ |
| Integrazione con SKYPE | □ | □ |
| Gestione fax | □ | □ |
| Gestione anche tramite CTI client e Tapi driver | □ | □ |



MYPBX soho Dimensioni: 193x153x30mm
 Peso: 500g
 Alimentazione: AC 100~240V/50~60Hz (DC 12V, 1A)

MYPBX standard
 Dimensioni: 280x175x33mm
 Peso: 700g
 Alimentazione: AC 100~240V/50~60Hz (DC 12V, 5A)

SILTEL

Via Carlo Pezzini, 116 26015 SORESINA CR
 Tel. +39 0374 690000 fax +39 0374 690121
 www.sitel.com info@sitel.com